Protestantse Wijkgemeente
Emmaüs
Bodegraven

Orde van dienst 8 november 2026
om 10.00 uur in de Ontmoetingskerk

8e zondag van de herfst

Muziek:	Johan Kooiman
Welkom:	Richard de Mooij
Lector:	Esther Kevelam
Voorganger:	ds. Annelene Metz

OM TE BEGINNEN

Welkom en mededelingen

Stil gebed (we gaan staan)

Zingen Liedboek 215:1,2,3,4
Ontwaak, o mens, de dag breekt aan

Bemoediging en groet
(we gaan zitten)

De Tien Woorden als smeekgebed

v: U roepen wij aan, o Heer.
Luister goedgunstig naar onze stem.
houd ons in leven, U bent rechtvaardig.
U, die tot uw volk spreekt:

'Ik ben de HEER, uw God, die u uit Egypte,
uit de slavernij, heeft bevrijd.
Vereer naast Mij geen andere goden.

a: Zie naar ons om en bevrijd ons.

v: Maak geen godenbeelden,
geen enkele afbeelding van iets dat in de hemel hierboven is of van iets beneden op de aarde of in het water onder de aarde.
Kniel er niet voor neer en vereer ze niet,
want Ik, de HEER, uw God, duld geen ontrouw.
Als ouders Mij haten en zondigen, roep Ik hun kinderen daarvoor ter verantwoording, tot in het derde en vierde geslacht;
maar als ze Mij liefhebben en doen wat Ik gebied, bewijs Ik mijn trouw tot in het duizendste geslacht.

a: Zie naar ons om en bevrijd ons.

v: Misbruik de naam van de HEER, uw God, niet, want wie zijn naam misbruikt laat Hij niet vrijuit gaan.

a: Zie naar ons om en bevrijd ons.

v: Houd de sabbat in ere als een heilige dag.
Zes dagen lang kunt u werken en al uw arbeid verrichten, maar de zevende dag is de sabbat, die gewijd is aan de HEER, uw God; dan mag u niet werken.
Dat geldt voor u, voor uw zonen en dochters, voor uw slaven en slavinnen, voor uw vee, en ook voor vreemdelingen die bij u in de stad wonen.
Want in zes dagen heeft de HEER de hemel en de aarde gemaakt, en de zee met alles wat er leeft, en op de zevende dag rustte Hij.
Daarom heeft de HEER de sabbat gezegend en geheiligd.

a: Zie naar ons om en bevrijd ons.

v: Toon eerbied voor uw vader en uw moeder.
Dan zult u lang leven in het land dat de HEER, uw God, u geven zal.

a: Zie naar ons om en bevrijd ons.

v: Pleeg geen moord.
Pleeg geen overspel.
Steel niet.
Leg over een ander geen vals getuigenis af.

a: Zie naar ons om en bevrijd ons.

v: Zet uw zinnen niet op het huis van een ander, en evenmin op zijn vrouw, op zijn slaaf, zijn slavin, zijn rund of zijn ezel, of wat hem ook maar toebehoort.'

a: Zie naar ons om en bevrijd ons.

v: U roepen wij aan, o Heer,
houd ons in leven, U bent rechtvaardig.

Loflied Psalm 103c:1,2,3
Loof de Koning, heel mijn wezen

HET WOORD

Gebed

Kinderlied van de maand ‘God kent jou’
(Hemelhoog 503)

Na het zingen van dit lied mogen de kinderen van 6 t/m 9 jaar naar het Kindermoment gaan.

refrein
God kent jou vanaf het begin,
helemaal van buiten en van binnenin.
Hij kent al je vreugde en al je verdriet,
want Hij ziet de dingen die een ander niet ziet.

En weet je wat zo mooi is;
bij Jezus voel je je vrij
om helemaal jezelf te zijn .
Want Hij houdt van jou.
Ja, Hij houdt van jou
Ja Hij houdt van jou en mij.
refrein

Bijbellezing 1 Tessalonicenzen 4:1-8

Zingen Liedboek 841:1,2
Wat zijn de goede vruchten

Bijbellezing Matteüs 25:14-30

Verkondiging

Zingen Liedboek 992
Wat vraagt de Heer nog meer van ons

ONS ANTWOORD

Toelichting op de collecten
1e collecte voor Timon Thuis
2e collecte voor Emmaüs
Collectebusjes voor Buddy Bike Bodegraven

Geven kan via de QR-code, de Emmaüs app, pge.nu of de collectezakjes bij de uitgang

Moment van gedenken

Gebeden
Dankgebed, voorbede, stil gebed en ‘Onze Vader’

Slotlied Liedboek 974:1,2,5
Maak ons uw liefde, God (staande)

Tijdens het zingen van dit lied kunnen de kinderen bij de oppas / het kindermoment worden opgehaald.

Zegen
besloten met

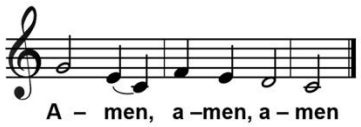

Van harte welkom in de Ontmoetingsruimte voor koffie of thee.